

Commune de SAINT-AUBIN-DU-CORMIER

Les Jubauderies
Cadastre section A1

Propriété ONF

Plan du Rez du Chaussée

Echelle : 1/100

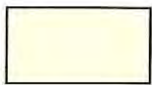
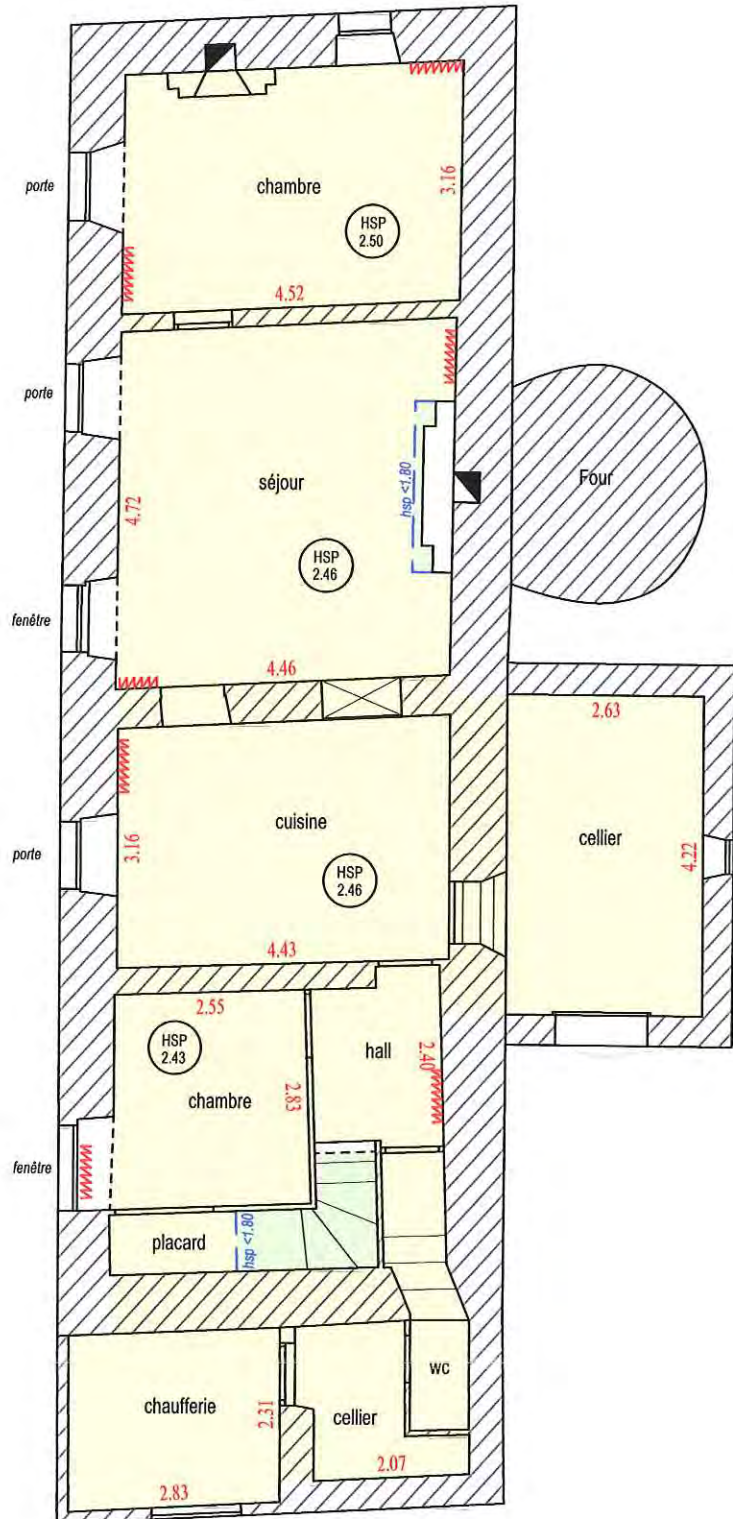

Surface de plancher: 97m²00
(articles L111-14 et R111-22 du code de l'urbanisme)



autres surfaces: 2m²40
(hsp < 1.80)

DATE	Propriété de l'ONF au lieu-dit Les Jubauderies à SAINT-AUBIN-DU-CORMIER	DOSSIER
29 novembre 2016	lever de l'intérieur de la maison et des garages	16093v16
	Michel LE TALLEC Géomètre-Expert 26, Bd Jean Jaurès 35300 FOUGERES Tél : 02-99-94-18-55 Fax : 09-70-06-70-32 Email : michel-le-tallec@wanadoo.fr	 ORDRE DES GÉOMETRES-EXPERTS

Commune de SAINT-AUBIN-DU-CORMIER

Les Jubauderies
 Cadastre section A1
Propriété ONF
Plan de l'étage

Echelle : 1/100

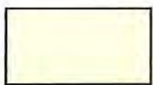
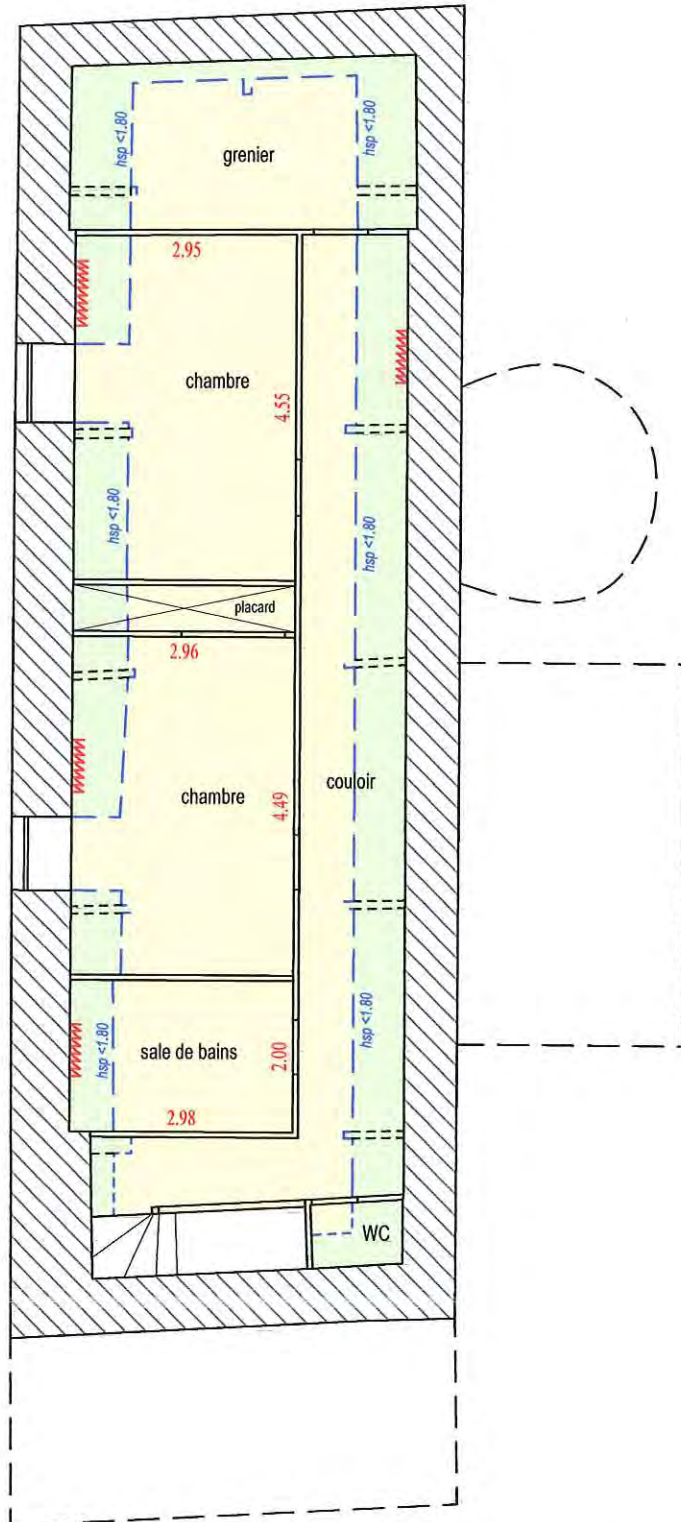

Surface de plancher: 47m²50
 (articles L111-14 et R111-22 du code
 de l'urbanisme)



autres surfaces: 20m²80
 (hsp < 1.80)

DATE	Propriété de l'ONF au lieu-dit Les Jubauderies à SAINT-AUBIN-DU-CORMIER	DOSSIER
29 novembre 2016	lever de l'intérieur de la maison et des garages	16093v16
	<p>Michel LE TALLEC Géomètre-Expert 26, Bd Jean Jaurès 35300 FOUGERES Tél : 02-99-94-18-55 Fax : 09-70-06-70-32 Email : michel-le-tallec@wanadoo.fr</p>	 ORDRE DES GEOMETRES-EXPERTS

Commune de SAINT-AUBIN-DU-CORMIER

Les Jubauderies
Cadastre section A1

Propriété ONF Plan des garages

Echelle : 1/100

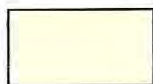
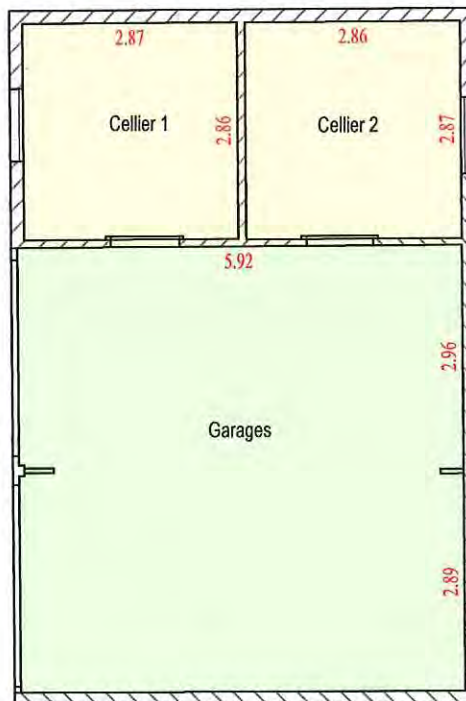

Surface de plancher: 17m²30
(articles L111-14 et R111-22 du code
de l'urbanisme)



autres surfaces: 34m²80
(stationnement: garages)

DATE	Propriété de l'ONF au lieu-dit Les Jubauderies à SAINT-AUBIN-DU-CORMIER	DOSSIER
29 novembre 2016	lever de l'intérieur de la maison et des garages	16093v16
	Michel LE TALLEC Géomètre-Expert 26, Bd Jean Jaurès 35300 FOUGERES Tél : 02-99-94-18-55 Fax : 09-70-06-70-32 Email : michel-le-tallec@wanadoo.fr	